

## 2020年度01-04月份零星维修

序号	报修人	报修日期	楼座	维修地点	维修分类	维修内容	联系电话	维修说明	验收日期	验收结果
1	李敏敏	2020-01-02 08:57:27	第二食堂一楼	西点餐厅	瓦工类	1、西点餐厅(面包房)奶茶收银台的东北角下水管漏水严重,请查修,谢谢。	86336127	1.查漏人工0.5工, 2.拆装天花板人工0.5工, 3.凿砖混长1.8m, 宽0.5m, 厚0.25m, 人工6工, 4.凿清洗结面层1.8*0.5, 人工2工, 5.做堵漏王防水, 砂浆保护层, 人工2.5工(含材料), 6.砌水沟1.2*0.32, 人工2工, 含材料, 7.浇灌混凝土人工1.5工, (含材料) 8.凿贴墙砖0.33*0.25*7块, 9.垃圾清理, 归堆(运至100m). 10.收工	2020-05-18 15:25:30	[完成-通过]
2	王振宇	2020-01-02 10:01:17	8	4楼东卫生间女厕所	瓦工类	第一个蹲坑瓷砖破	15195030720	拆装蹲坑隔断1位人工1.5工, 凿贴地砖0.3*0.3*3块。打扫卫生人工0.5工	2020-04-27 14:42:35	[完成-通过]
3	50栋	2020-01-02 10:02:34	50	520	瓦工类	蹲坑瓷砖破一块	6336195	凿贴地砖0.3*0.3*1块	2020-04-27 14:09:24	[完成-通过]
4	52栋	2020-01-02 12:36:52	53	628	瓦工类	4#-5#桌前地砖鼓起来	6336124	凿贴地砖0.6*0.6*20块, 新砖	2020-04-28 08:39:53	[完成-通过]
5	倪静	2020-01-02 13:48:46	4-B座	一楼男卫生间	瓦工类	门口瓷砖破	13861152922	凿贴墙砖0.33*0.25*3块	2020-04-29 14:47:26	[完成-通过]
6	倪静	2020-01-02 13:49:55	4-B座	三楼通道	瓦工类	踢脚线脱落	13861152922	修补踢脚线人工0.6工	2020-04-27 14:34:26	[完成-通过]
7	盛珂	2020-01-02 13:52:23	2-B座	314	瓦工类	内门框损坏需要重新加固	13584325054	门框加固(含辅材)人工0.6工。	2020-05-21 11:00:26	[完成-通过]
8	李敏敏	2020-01-02 16:37:39	第二食堂一楼	急修! 一楼后场天花板水管	瓦工类	1、一楼后场卷帘门附近上方的落水管破, 漏水严重, 请维修, 谢谢	86336127	拆装落水管, 修漏水人工2工, (含材料)	2020-04-28 15:21:09	[完成-通过]
9	倪静	2020-01-03 08:33:47	4-A座	215门口	瓦工类	踢脚线脱落	13861152922	凿贴踢脚线0.6*0.15*1块	2020-04-27 14:49:16	[完成-通过]
10	54栋	2020-01-03 08:38:55	54	626	瓦工类	卫生间天花板漏水	6336194	查漏人工0.5, 顶漏水无法修	2020-04-27 09:53:04	[完成-通过]

2019年10月11日

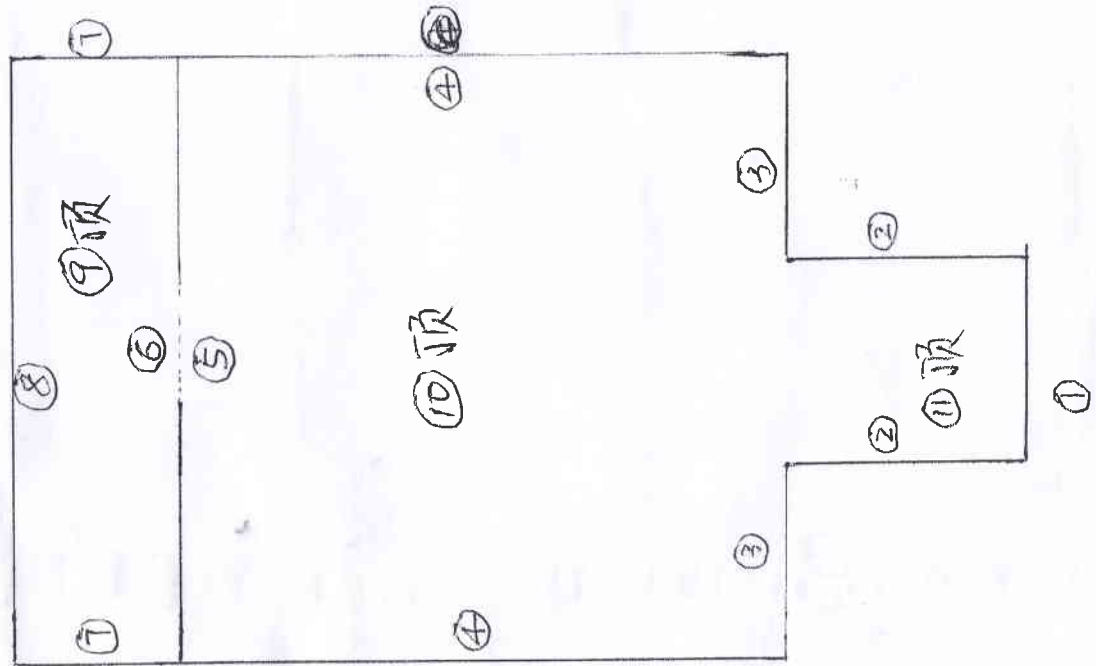

- ①  $1.13 \times 2.83 - 1.91 \times 0.86 + \text{内边} (1.91 + 0.86) \times 0.1$
- ②  $3.1 \times 2 \times 2.83 - 1.9 \times 0.76$
- ③  $3.33 \times 2.83 - 1.12 \times 2.63$
- ④  $< 4.39 \times 2.83 - \text{柜} 4 \times 1.77 > \times 2$
- ⑤  $3.33 \times 2.83 - 2.26 \times 1.76 - 0.86 \times 0.77$  窗边  $(2.26 \times 2 + 1.76 \times 2) \times 0.1$
- ⑥  $3.33 \times 3 - 2.26 \times 1.76 - 0.86 \times 0.77$  窗边  $(2.26 \times 2 + 1.76 \times 2) \times 0.1$
- ⑦  $1.47 \times 3 \times 2$
- ⑧  $3.33 \times 3 - 3.33 \times 1.6$
- ⑨ 顶  $3.33 \times 1.47$
- ⑩ 顶  $4.39 \times 3.33$
- ⑪  $1.13 \times 3.1$  顶

第17条. 54-121. 空房周粉例

11	51、55 栋	2020-01-03	51	118	瓦工类	进门口贴脚线掉下来。	6336196	凿贴踢脚线0.6*0.12*1块	2020-04-28 14:19:03	[完成-通过]
12	53栋	2020-01-03	53	619	瓦工类	管道井旁瓷砖掉一块	6336124	凿贴墙砖0.6*0.3*2块，修理护角人工0.5工	2020-04-27 09:50:55	[完成-通过]
13	53栋	2020-01-03	53	620	瓦工类	2#-4#床里面的踢脚线掉五块	6336124	凿贴踢脚线0.6*0.12*5块	2020-04-27 09:50:49	[完成-通过]
14	54栋	2020-01-03	54	632	瓦工类	卫生间天花板漏水	6336194	查漏人工0.5，顶漏水无法修	2020-04-27 09:52:53	[完成-通过]
15	浦丽杰	2020-01-05	35	一楼女厕所	瓦工类	女卫生间北蹲坑两个堵	13401316 716	已修好	2020-01-07 08:13:45	[完成-通过]
16	54栋	2020-01-06	54	5楼	瓦工类	5楼西边保洁房与走廊接口处瓷砖破两块	6336194	凿贴墙砖0.6*0.2*2块	2020-04-27 09:44:10	[完成-通过]
17	54栋	2020-01-06	54	121	瓦工类	空房间需要粉刷：121.124.125.130.119.340。（全刷含阳台）	6336194	墙面清理，局部铲除，全批灰两遍，涂料两遍，每间平房含阳台86.71m2，详细附平面图	2020-04-27 09:43:52	[完成-通过]
18	31-32 栋	2020-01-06	31	508	瓦工类	卫生间墙面渗水严重	6336112	1.查漏人工0.5工，2.拆装淋浴龙头人工0.8工，3.凿墙内水管，做防水人工1.2工，4.打扫卫生，垃圾外运	2020-05-07 13:58:08	[完成-通过]
19	吴玉莲	2020-01-06	2-C座	509	瓦工类	机房里面一块天花板破洞，急	6336533	拆换天花板人工0.5工	2020-05-07 10:10:26	[完成-通过]
20	秦琴	2020-01-06	5	309	瓦工类	北面后踢脚线磁砖掉2块	6336145	凿贴踢脚线0.6*0.15*4块	2020-04-27 10:20:11	[完成-通过]
21	秦琴	2020-01-06	5	314	瓦工类	讲台边2块踢脚线磁砖掉	6336145	凿贴踢脚线0.6*0.15*4块，拆装踏板人工0.8工	2020-04-27 10:20:04	[完成-通过]
22	54栋	2020-01-06	54	218	瓦工类	镜子上边瓷砖破一块	6336194	凿贴墙砖0.3*0.2*1块	2020-04-27 12:59:08	[完成-通过]

23	50栋	2020-01-06	50	50	瓦工类	西边保洁房门口靠近走廊,磁砖破一块	6336195	5楼地砖0.6*0.6*1块	2020-04-16	[完成-通过]
24	52栋	2020-01-06	52	一楼大厅	瓦工类	一楼大厅显示屏周围粉刷。	6336197	墙面清理, 局部铲除, 批灰两遍, 涂料两遍31.85*1.03+1.85*0.76, 打扫卫生	2020-05-06	[完成-通过]
25	54栋	2020-01-06	54	133	瓦工类	进门顶部印水	6336194	查漏人工0.5工, 拆床, 移柜人工1.5工, 凿贴地砖0.6*0.6*18块, 凿清洗结面层人工3工, 做堵漏王防水、砂浆保护层人工5工, 垃圾清理归堆人工3工, 垃圾外运	2020-04-27	[完成-通过]
26	36-37栋	2020-01-07	36	大厅	瓦工类	广告机旁大厅墙壁需粉刷(急)	6336135	墙面清理, 局部铲除, 批灰两遍, 涂料两遍2.4*1.3, 打扫卫生	2020-05-06	[完成-通过]
27	51、55栋	2020-01-07	51	走廊墙壁	瓦工类	317门口墙壁渗水	6336196	查漏人工0.5工, 凿贴地砖0.6*0.6*2块, 凿清洗结面层人工0.8工, 做堵漏王防水, 砂浆保护层人工1.5共(含材料), 垃圾清理、归堆人工0.8工, 垃圾外运。	2020-04-28	[完成-通过]
28	50栋	2020-01-07	50	431	瓦工类	走廊顶脱皮严重	6336195	查漏人工0.5工, 凿贴地砖0.6*0.6*9块, 凿清洗结面层人工1.5工, 做堵漏王防水砂浆保护层人工2工(含材料), 涂料修补人工0.8工, (含材料) 垃圾清理, 归堆人工1工, 垃圾外运	2020-05-06	[完成-通过]
29	35栋	2020-01-07	35	117公寓中心	瓦工类	墙面粉刷(放假了做)	6336123	墙面清理, 局部铲除, 批灰两遍; 东墙: 4.35*3.21+5.1*2.54+中心柱子2.54*1.6, 南墙: 8.08*2.54, 西墙: 4.35*3.21+5.1*2.54+2.54*1.6, 北墙8.07*3.21, 减门窗; 北窗2.45*1.8+西门2.58*1.25+西窗1.55*1.53+1.63*0.44+东边门2*1.02, 打扫卫生	2020-05-06	[完成-通过]
30	鲁志强	2020-01-08	体育馆	足球场西南角	瓦工类	大门东侧警示牌撑杆锈断了	61743	拆警示牌2块人工各0.5工, 换75不锈钢管2.8*4根, 挖土0.8*0.4*0.5*2处, 浇混凝土, 余土归堆, 外运。	2020-05-08	[完成-通过]
31	54栋	2020-01-08	54	508.516	瓦工类	508.516门口走廊顶部印水、脱皮	6336194	查漏人工0.5工, 凿贴地砖0.6*0.6*8块, 凿清洗结面层人工1.5工, 做堵漏王防水, 砂浆保护层人工1.5工, 垃圾清理归堆人工0.8工, 垃圾外运外运	2020-04-27	[完成-通过]
32	54栋	2020-01-08	54	218	瓦工类	218.223.224.231.123.126准备新生宿舍需全粉(含阳台)	6336194	墙面清理, 局部铲除, 全批灰两遍, 涂料两遍, 每间平房含阳台86.71m2, 详细附平面图	2020-04-27	[完成-通过]
33	50栋	2020-01-08	50	143	瓦工类	门外走廊上地砖破一个	6336195	凿贴地砖0.6*0.6*1块	2020-04-16	[完成-通过]
34	秦琴	2020-01-08	5	1楼南卫	瓦工类	靠女厕台盆下磁砖缝冒水	6336145	查漏人工0.5工, 拆换软管1根人工0.8工(含材料)	2020-04-27	[完成-通过]

同第17条



35	姚建中	2020-01-09	36	123	瓦工类	蹲坑堵塞	6336135	查堵人工0.5工，凿贴地砖0.3*0.3*2块，凿砖混0.6*0.4*0.2人工1.5工，疏通蹲坑人工0.8工，砌砖混0.6*0.4*0.2，拆换冲洗管一根，垃圾搬运下楼，归堆，人工0.8工，垃圾外运。	2020-05-06	[完成-通过]
36	杨林菊	2020-01-09	1	图文楼广场	瓦工类	北门广场有块地瓷砖动，需维修	86336193	凿贴花岗岩0.6*0.2*1块	2020-04-24	[完成-通过]
37	54栋	2020-01-10	54	221	瓦工类	管道井旁墙砖包边脱开	6336194	修理护角人工0.5工（含辅材）	2020-04-27	[完成-通过]
38	文博	2020-01-10	1	7楼	瓦工类	图文楼顶更换消防水箱，有1根塑料质地管道，需重新热熔两个阀门。	15151951595	安装50PPR管热熔，人工2工，增加50PPR管配件：弯头1只，油汀1只，直接1只，拆装水表。	2020-04-27	[完成-通过]
39	54栋	2020-01-10	54	219	瓦工类	221.219.118.208.228.310 预作新生房间，需要整体粉刷	6336194	墙面清理，局部铲除，全批灰两遍，涂料两遍，每间平房含阳台86.71m2，详细附平面图	2020-04-27	[完成-通过]
40	51、55栋	2020-01-10	55	402	瓦工类	北阳台漏水	6336196	1.查漏人工0.5工，2.拆装窗扇人工0.5工，3.凿外窗台结面层6m，人工0.8工，4.做堵漏王防水人工2工，（含材料）5.水泥砂浆粉窗台人工1.2工，（含材料）。	2020-05-21	[完成-通过]
41	53栋	2020-01-11	53	623	瓦工类	管道井边瓷砖脱开	6336124	凿贴墙砖0.6*0.3*2块，修理护角人工0.5工（含辅材）	2020-04-27	[完成-通过]
42	倪静	2020-01-11	4-A座	403教室门口	瓦工类	地砖起翘	13861152922	凿贴地砖0.6*0.6*6块，旧砖，反面清理人工0.5工	2020-04-27	[完成-通过]
43	王振宇	2020-01-11	8	8303	瓦工类	门口踢脚线瓷砖脱落一块	15195030720	凿贴踢脚线0.6*0.15*1块	2020-04-27	[完成-通过]
44	王振宇	2020-01-11	8	8202	瓦工类	门口踢脚线瓷砖脱落一块	15195030720	凿贴踢脚线0.6*0.15*1块	2020-04-27	[完成-通过]
45	王振宇	2020-01-11	8	8201	瓦工类	门口踢脚线瓷砖脱落一块	15195030720	凿贴踢脚线0.6*0.15*1块	2020-04-27	[完成-通过]
46	王振宇	2020-01-11	8	8206	瓦工类	门口踢脚线瓷砖脱落一块	15195030720	凿贴踢脚线0.6*0.15*1块	2020-04-27	[完成-通过]

# 50栋宿舍

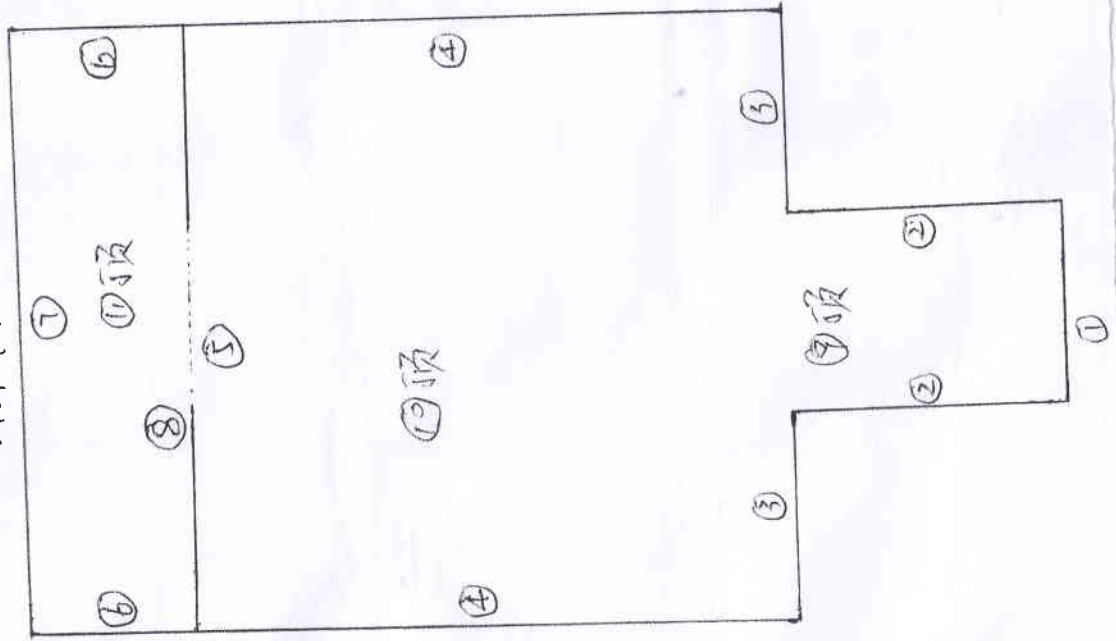

- ①  $1.1 \times 2.9 - 0.85 \times 1.9 + 1.7 \text{ 边 } (1.9 + 0.85) \times 0.1$
- ②  $3.1 \times 2.9 - 0.76 \times 1.9 + 1.7 \text{ 边 } (1.9 \times 2 + 0.76) \times 0.1$
- ③  $3.34 \times 2.72 - 1.1 \times 2.72$
- ④  $4.37 \times 2.72 - 4 \times 1.6$
- ⑤  $3.33 \times 2.7 - 2.25 \times 1.76 - 0.8 \times 0.8$   
内边  $(2.25 \times 2 + 1.76 \times 2) \times 0.12$
- ⑥  $1.46 \times 2.9 \times 2$
- ⑦  $3.33 \times 2.7 - 3.33 \times 1.4$
- ⑧  $3.33 \times 2.9 - 2.25 \times 1.76 - 0.8 \times 0.8$   
内边  $(2.25 \times 2 + 1.76 \times 2) \times 0.12$
- ⑨ 顶  $1.85 \times 3.1$
- ⑩ 顶  $4.37 \times 3.33$
- ⑪  $3.33 \times 1.46$

第50栋: 50-45.

47	53栋	2020-01-11 11:46:01	53	519.522. 525.527. 528.	瓦工类	202.601.602.603.604.605.606.607.608.609.611.612.618.619.621.622.624.626.627.628.以上宿舍全粉	6336124	墙面清理，局部铲除，全批灰两遍，涂料两遍，每间平房含阳台105.975m2.详细附平面图	2020-04-27 09:50:08	[完成-通过]
48	文博	2020-01-11 14:33:31	1	7层顶楼	瓦工类	消防水箱房进水管（塑料管）脱落，需要热熔接好。（最好能在再加一个阀门，前面一个阀门	15151951 595	安装水箱进水管，人工2.5工，（含材料）	2020-04-27 09:02:46	[完成-通过]
49	吴玉莲	2020-01-12 08:07:09	2-A座	3F	瓦工类	外走道柱子踢脚线3块掉	6336533	修理圆柱踢脚线人工0.8工	2020-05-07 09:24:46	[完成-通过]
50	50栋	2020-01-12 08:52:19	50	415	瓦工类	415.521.522.525.528.536.609.611 预作新生房间需要全粉（含阳台）	6336195	墙面清理，部分铲除，批灰两遍，涂料两遍，每间87.477m2，详细见图	2020-05-06 09:45:30	[完成-通过]
51	53栋	2020-01-12 16:13:37	53	123	瓦工类	天花板墙皮脱落严重	6336124	查漏人工0.5工，凿贴地砖0.6*0.6*17块，踢脚线0.6*0.12*7块，凿清洗结面层人工4工，做堵漏王防水，砂浆保护层人工5工，垃圾清理，归堆3工，垃圾外运。	2020-04-27 09:49:53	[完成-通过]
52	杨林菊	2020-01-13 08:02:26	1	图文楼北	瓦工类	北广场下面有地砖松动，需维修	86336193	凿贴花岗岩0.6*0.2*1块	2020-04-24 08:18:17	[完成-通过]
53	浦丽杰	2020-01-16 08:03:32	54	105	瓦工类	走廊天花板漏水	13401316 716	重复	2020-04-28 08:33:55	[完成-通过]
54	浦丽杰	2020-01-16 08:07:06	54	240	瓦工类	阳台门框脱开，关不了	13401316 716	修理阳台门人工0.8工。	2020-04-28 08:33:50	[完成-通过]
55	51、55栋	2020-01-19 16:48:46	53	205	瓦工类	205门口对面走廊墙砖贴角边条脱落	6336124	重复	2020-04-28 08:36:22	[完成-通过]
56	51、55栋	2020-01-20 16:36:04	52	602-604	瓦工类	门口走廊地砖起壳16块	6336196	凿贴地砖0.6*0.6*33块，墙砖0.3*0.6，新砖	2020-04-28 08:32:12	[完成-通过]

详图在背面。

# 53 栋宿舍

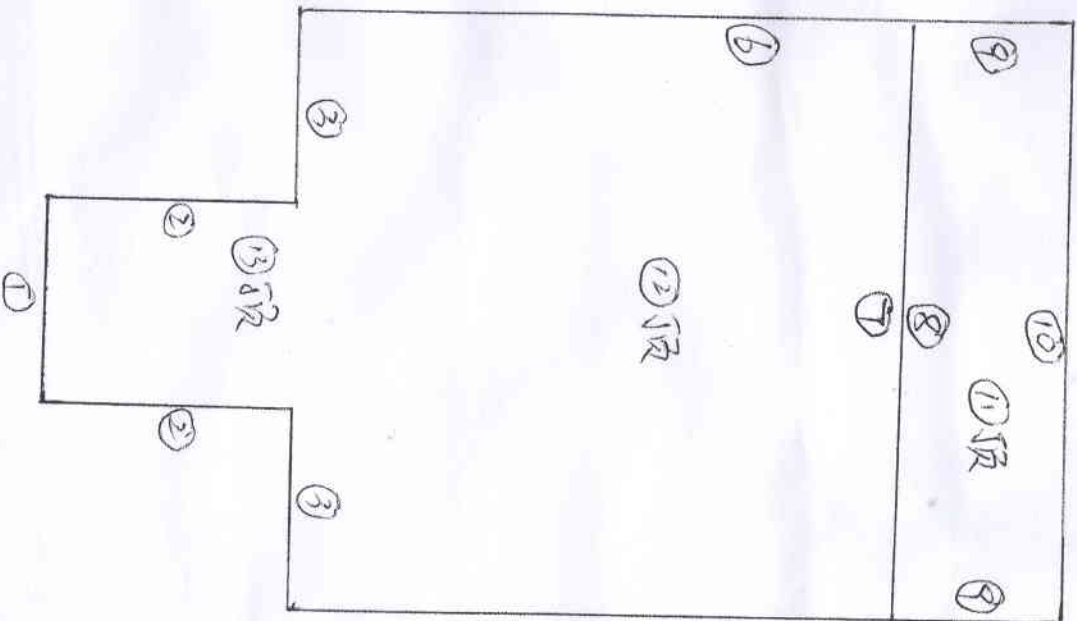

- ①  $1.11 \times 2.89 - 0.86 \times 1.9$   
11边  $(1.19 + 0.86) \times 0.07$
- ②  $3.13 \times 2.89 - 2 - 0.75 \times 1.9$
- ③  $3.33 \times 2.89 - 1.12 \times 2.73$
- ④  $6.35 \times 2.89$
- ⑤  $6.35 \times 2.89 - 6.05 \times 1.8$
- ⑥  $6.35 \times 2.89 - 2.26 \times 1.76 - 0.86 \times 0.77$   
窗边:  $(2.26 \times 2 + 1.76 \times 2) \times 0.1$
- ⑦  $3.33 \times 3 - 2.26 \times 1.76 - 0.86 \times 0.77$
- ⑧  $3.33 \times 3 - 2.26 \times 1.76 - 0.86 \times 0.77$   
窗边:  $(2.26 \times 2 + 1.76 \times 2) \times 0.1$
- ⑨  $1.48 \times 2.89 \times 2$
- ⑩  $3.33 \times 3 - 3.33 \times 1.62$
- ⑪ 顶  $1.47 \times 3.33$
- ⑫  $6.35 \times 3.33$
- ⑬  $3.13 \times 1.1$

第47条:



57	54栋	2020-01-21	54	105	瓦工类	走廊天花板漏水	6336194	查漏人工0.5工, 管道阀漏水, 由于位置特殊, 无法修	2020-04-27	[完成-通过]
58	51、55栋	2020-01-22	50	630.631 门口走廊顶	瓦工类	墙皮脱落	6336196	墙面清理, 铲除, 批灰两遍, 刷涂料1.5*1.5m, 打扫卫生	2020-05-21	[完成-通过]
59	杨林菊	2020-03-02	7	行政楼	瓦工类	五楼西边顶上漏水, 需维修	13585352 479	查漏人工0.5工, 1.切缝11.3*0.6, 2.拆卷材11.3*0.4, 3.凿混泥土11.3*0.3*0.15人工4工, 4.凿保温层11.3*0.3*0.2人工3工, 5.凿清洗结面层人工1.2工, 6.做防水11.3*0.3*3 (做两层) 7.填保温层人工1工, 8.浇混泥土人工3工, (含材料) 9.材料、垃圾搬运人工3工, 10.垃圾外运, 11	2020-05-06	[完成-通过]
60	杨林菊	2020-03-17	7	行政楼2楼	瓦工类	2楼东面大厅有块天花板脱落, 需维修	86336193	修天花板人工0.8工, (含辅材)	2020-04-24	[完成-通过]
61	吴玉莲	2020-03-17	2-A座	501	瓦工类	门口墙皮翘开脱落	6336533	墙面清理, 局部铲除, 批灰两遍, 涂料两遍2.85*0.9+1.48*0.3+ (2.5*2+1.48)*0.13, 打扫卫生	2020-05-07	[完成-通过]
62	吴玉莲	2020-03-17	2-B座	427	瓦工类	门口踢脚线1块掉	6336533	凿贴踢脚线0.6*0.15*1块	2020-05-07	[完成-通过]
63	吴玉莲	2020-03-17	2-C座	222	瓦工类	门口踢脚线1块掉	6336533	凿贴0.6*0.12*1块	2020-05-07	[完成-通过]
64	吴玉莲	2020-03-17	2-C座	2F	瓦工类	走道铝塑板顶部多处漏水, 急	6336533	1.查漏人工0.5工, 2.凿贴中国黑花岗岩2.6*0.26m3 凿贴地砖0.6*0.6*12块, 0.6*0.2*2块, 0.6*0.1*12块, 0.6*0.15*11块, 0.3*0.27*1块0.6*0.12*5块, 0.6*0.2*6块, 0.6*0.15*11块, 3.拆原防水6.35*0.6, 4.凿墙粉墙人工1.6工, 5.凿清洗结面层人工3工, 6.做防水两层, 7.6*0.9*2.	2020-05-07	[完成-通过]
65	吴玉莲	2020-03-17	2-B座	1F	瓦工类	北侧门口天花板顶部多处严重漏水, 好几年了	6336533	重复	2020-05-07	[完成-通过]
66	吴玉莲	2020-03-17	2-C座	109	瓦工类	门口踢脚线1块掉	6336533	重复	2020-05-07	[完成-通过]
67	吴玉莲	2020-03-17	2-A座	4F	瓦工类	外走道柱子踢脚线6块掉	6336533	修补圆柱踢脚线人工0.5工	2020-05-07	[完成-通过]

7.贴美纹纸打胶人工0.5工, 8.搬运垃圾及材料  
材料人工12, 9.垃圾外运。

拆换石膏板2.7\*0.6  
批灰做顶线料

68	吴玉莲	2020-03-17	2-B座	3F	瓦工类	外走道护栏下面2块大理石翘开	6336533	修补护栏大理石人工0.8工（含材料）	2020-05-07	[完成-通过]
69	吴玉莲	2020-03-17	2-C座	3F	瓦工类	外走道柱子踢脚线3块掉	6336533	修补圆柱踢脚线0.3工	2020-05-07	[完成-通过]
70	杨林菊	2020-03-17	1	图文楼三楼	瓦工类	1322门口有块天花板脱落，需维修	86336193	拆装天花板人工0.5工（含辅材）	2020-04-24	[完成-通过]
71	倪静	2020-03-18	4-B座	510门口	瓦工类	地砖起翘（补报）	13861152922	凿贴地砖0.6*0.6*31块	2020-04-27	[完成-通过]
72	倪静	2020-03-18	4-A座	515门口	瓦工类	地砖起翘（补报）	13861152922	凿贴地砖0.6*0.6*100块，新旧各50片，踢脚线0.6*0.15*26块，走边0.2*0.6*36块，	2020-04-27	[完成-通过]
73	52栋	2020-03-18	53	205	瓦工类	走廊包边脱落	6336197	修理护角人工0.5工（含辅材）	2020-04-28	[完成-通过]
74	秦琴	2020-03-18	5	114门口	瓦工类	北楼梯外墙墙体掉	6336145	凿贴花岗岩0.6*0.4*5块，石材线条2m，挖土人工0.5工，水泥砂浆粉墙1.2工（含材料）	2020-04-27	[完成-通过]
75	秦琴	2020-03-18	5	4楼北卫	瓦工类	女厕3至4隔间门口地下冒水	6336145	1.查漏人工0.5工，2.拆装天花板人工0.5工，3.天棚注浆天棚，4.修楼上管道破裂人工3工，（含材料）。	2020-04-27	[完成-通过]
76	秦琴	2020-03-18	5	1楼南卫	瓦工类	靠女厕一边台盆地下冒水	6336145	重复	2020-04-27	[完成-通过]
77	秦琴	2020-03-18	5	西楼梯	瓦工类	4至5楼平台1块踢脚线掉	6336145	凿贴踢脚线0.6*0.15*1块	2020-04-27	[完成-通过]
78	秦琴	2020-03-18	5	4楼北走道	瓦工类	2块地砖龚起	6336145	凿贴地砖0.6*0.6*2块	2020-04-27	[完成-通过]
79	时晓燕	2020-03-20	9	513走廊	瓦工类	铝塑板掉了一块	86336047	拆装铝塑板人工0.6工，（含辅材）	2020-04-26	[完成-通过]

80	文博	2020-03-23 10:22:04	38	425宿舍	瓦工类	消防竖管锈蚀渗漏, 请尽快修理。	15151951 595	凿贴地砖0.3*0.3*2块, 凿砖混0.6*0.3*0.2人工1.5工, 换80哈弗节1只, 砌砖混0.6*0.3*0.2, 垃圾搬运人工0.8工, 垃圾外运。	2020-04-27 09:02:36	[完成-通过]
81	倪静	2020-03-24 11:51:43	4-B座	304	瓦工类	教室门口踢脚线掉落 (补报)	13861152 922	凿贴踢脚线0.6*0.15*1块	2020-04-27 14:29:53	[完成-通过]
82	倪静	2020-03-24 11:53:43	4-A座	A-B座三楼	瓦工类	踢脚线掉落 (补报)	13861152 922	凿贴踢脚线0.6*0.15*1块	2020-04-27 14:29:26	[完成-通过]
83	秦琴	2020-03-25 10:10:17	5	1楼走廊	瓦工类	花岗岩条掉	6336145	凿贴花岗岩线条8.2m.	2020-05-21 09:50:48	[完成-通过]
84	姜廷开	2020-03-29 15:55:26	1	1楼北门西侧	瓦工类	经检查发现一楼北门西侧地下自来水管道漏水, 为了确保供水正常, 请工程科及时安排维修, (已维修好补报)	86336086	雨天抢修凿贴花岗岩0.6*0.6*2+0.6*0.2, 凿混凝土、挖土人工2工, 抢修自来水管人工1工, 浇混凝土人工0.5工, (含材料), 垃圾清理外运	2020-04-27 16:29:22	[完成-通过]
85	秦琴	2020-03-30 16:02:34	5	园内	瓦工类	地砖多处起翘、活动	6336145	凿贴广场砖100*100*256块, 水泥砂浆勾缝, 清理垃圾、归堆外运人工2工,	2020-04-27 10:18:52	[完成-通过]
86	秦琴	2020-04-04 13:24:58	5	509	瓦工类	西北角漏水已修	6336145	查漏人工0.5工, 拆装天花板0.6*0.6*11块, 拆管道修漏人工2工, (含辅材), 楼顶拆装井盖, 人工0.5工, 降低空调管人工1.5工, (含辅材)	2020-04-27 10:18:45	[完成-通过]
87	吴玉莲	2020-04-13 11:23:14	1	6F	瓦工类	外墙面大理石1块掉	6336533	升降机拆换外墙干挂花岗岩0.82*0.76*1块, 打胶	2020-05-08 10:21:55	[完成-通过]
88	吴玉莲	2020-04-13 11:23:53	2-B座	4F	瓦工类	外走道柱子踢脚线6块掉	6336533	凿贴踢脚线人工0.5工。	2020-05-07 09:21:58	[完成-通过]
89	52栋	2020-04-16 15:18:53	53	53幢大门	瓦工类	53幢大门变形, 关不上。(急修)	6336197	拆装不锈钢门两扇, 地弹簧两只, 凿贴花岗岩1.42*0.3, 打扫卫生	2020-05-06 10:00:18	[完成-通过]

90	李敏敏	2020-04-17 10:21:55	第二食堂一楼	学子餐厅	瓦工类	1、大厅南第二张长条桌处下方1块地瓷砖鼓起，请修复。 2、大厅2号窗口前2块地瓷砖鼓起，请修复。谢谢。	86336127	凿贴地砖800*800*3块	2020-05-18 15:25:22	[完成-通过]
91	李敏敏	2020-04-20 11:14:33	第二食堂一楼	急诊第二食堂南大门	瓦工类	1、第二食堂南门厅吊顶压条若干有脱离。急需处理。谢谢	86336127	清理雨棚压条人工0.6工	2020-04-28 15:21:02	[完成-通过]
92	秦琴	2020-04-21 09:15:50	5	5楼	瓦工类	西走道天花板掉	6336145	拆修铝塑板人工0.5工，	2020-05-21 09:50:42	[完成-通过]
93	秦琴	2020-04-21 09:17:01	5	5楼	瓦工类	东走道1块踢脚线掉	6336145	凿贴踢脚线0.6*0.15*1块。	2020-05-21 09:50:33	[完成-通过]
94	时晓燕	2020-04-21 15:18:39	9	304走廊	瓦工类	一块铝塑板要掉下来了	86336047	拆装铝塑板人工0.5工，	2020-05-21 09:41:50	[完成-通过]
95	盛珂	2020-04-25 15:01:49	8	2楼西卫生间	瓦工类	南厕中间一个蹲坑内有异物，	15061954 096	1.查堵人工0.5工，凿贴地砖1块，凿移蹲坑1只，凿砖混0.6*0.4*0.2，人工1.5工，拆装冲洗管1根，密封圈1只，砌砖混0.6*0.4，垃圾清理，外运	2020-05-18 10:54:58	[完成-通过]
96	50栋	2020-04-26 10:30:53	50	241	瓦工类	宿舍大门门槛烂	6336195	修不了	2020-05-18 09:21:13	[完成-通过]
97	38-39栋	2020-04-26 15:28:23	39	425	瓦工类	进门墙右边下面脱皮严重。	6336136	墙面清理，局部铲除，批灰两遍，涂料两遍3.1*1.6，打扫卫生	2020-05-06 13:27:01	[完成-通过]
98	52栋	2020-04-26 19:07:21	52	603	瓦工类	进门墙面脱皮	6336197	墙面清理，局部铲除，批灰两遍，涂料两遍	2020-05-06 09:59:40	[完成-通过]
99	52栋	2020-04-26 19:21:35	52	220	瓦工类	进门墙脱皮	6336197	墙面清理，局部铲除，批灰两遍，涂料两遍	2020-05-06 09:59:32	[完成-通过]
100	54栋	2020-04-27 09:39:04	54	521	瓦工类	门进厅漏水地方需要粉刷	6336194	墙面清理，局部铲除，批灰两遍，涂料两遍（1.47+1.4+0.27）*2.9打扫卫生	2020-05-06 09:40:05	[完成-通过]



101	50栋	2020-04-27	14:12:31	50	435	瓦工类	2号桌下地破拱起6块(急)	6336195	1.拆装床、移柜人工0.8工, 2.凿贴地砖0.6*0.6*6块。	2020-05-18	09:21:05	[完成-通过]
102	50栋	2020-04-27	14:20:26	50	404	瓦工类	卫生间水倒流(之前看了以后说放假后修)	6336195	1.查漏人工0.5工, 2.凿贴地砖0.3*0.3*57块, 3.拆装地漏两只。	2020-05-07	10:11:07	[完成-通过]
103	倪静	2020-04-27	14:54:44	4-B座	五楼通道门	瓦工类	撬砖(不好开门)	13861152 922	1.拆装双开铝合金门1樘, 2.凿贴地砖0.6*0.6*2块, 3.打胶人工0.5工。	2020-05-21	10:04:44	[完成-通过]
104	文博	2020-04-27	14:57:59	4-C座	房间号4403	瓦工类	消火栓玻璃破碎, 及时更换	15151951 595	拆换消防箱玻璃人工1.2工, (含材料)	2020-05-21	09:39:34	[完成-通过]
105	盛珂	2020-04-27	15:53:35	5	5413	瓦工类	玻璃门上夹断裂, 需更换	60009	拆装玻璃门1扇, 拆换门夹2只。	2020-05-25	08:28:56	[完成-通过]
106	杨林菊	2020-04-27	15:54:13	7	行政楼一楼	瓦工类	一楼女卫生间地面漏水(已修, 补报)	86336193	1.查漏0.5工, 2.凿贴地砖0.3*0.3*1块, 3.凿清洗结面层人工0.8工, 4.做防水, 砂浆保护层人工1.5工, (含材料) 5.拆换不锈钢地漏1只	2020-05-13	16:25:35	[完成-通过]
107	钱逸	2020-04-27	16:31:54	35	102	瓦工类	安装一台电热水器	管仁民 65883	1.安装热水器1只, (甲供), 2.立柱拖把池1只, 角阀4只, 20PPR管12m, 加配件, 明盒5只, 16A一开三孔1只, 10A一开五孔3只, 单开2只, 2.5铜芯线45m, 3*4mm2护套线15.5m, 冷热水淋浴龙头带花洒, )	2020-05-21	10:10:36	[完成-通过]
108	浦丽杰	2020-04-28	08:52:26	52	516	瓦工类	4床铁架变形	13401316 716	修理床架, 用5#角铁4m	2020-05-21	10:26:54	[完成-通过]
109	浦丽杰	2020-04-28	08:53:56	50	438	瓦工类	阳台门铰链坏不好关	13401316 716	修铰链人工0.6工, (含辅材)	2020-05-21	10:26:49	[完成-通过]
110	王振宇	2020-04-28	09:50:20	8	1楼东卫生间女厕所	瓦工类	厕所堵塞, 水流到绿化带	15195030 720	1.查堵人工0.5工, 2.开检查井, 3.冲洗管疏通人工1.5工, 4.清理垃圾人工1工, 5.垃圾外运,	2020-05-19	14:17:28	[完成-通过]
111	杨林菊	2020-04-28	16:30:16	1	图文楼一楼	瓦工类	西北走道尽头有块踢脚线脱落, 需维修	86336193	凿贴踢脚线0.6*0.15*1块	2020-05-21	09:43:52	[完成-通过]

112	杨林菊	2020-04-28	1	图文楼	瓦工类	南广场（学工处）阳台下面的砖要脱落了，需维修	86336193	拆修花岗岩线条三处，人工1.2工（含材料）	2020-05-07	[完成-通过]
113	51、55栋	2020-04-29	51	118	瓦工类	洗漱台边花岗岩条断落，急修	6336196	换台盆支架1组，明细：拆、装、台盆每组2套，台盆面板2050*500、侧板2050*150及水龙头二只，台盆下水两套，国标50*50镀锌角铁2m，40*40镀锌角铁3.7m，凿砌砖墩，制作、安装，打扫卫生	2020-05-15:52:03	[完成-通过]
114	35栋	2020-04-29	35	2楼男厕所	瓦工类	右边小便池底部渗水	6336015	已修	2020-05-25	[完成-通过]
115	38-39栋	2020-04-29	38	601	瓦工类	卫生间台盆架锈烂需更换	6336136	换台盆支，明细：拆、装、台盆每组2套，拆装花岗岩2.15*0.49+2.15*0.15水龙头二只，台盆下水两套，国标50*50镀锌角铁2m，40*40镀锌角铁3.7m，（凿砌砖墩、清理学生用品人工0.5），制作	2020-05-08:08:27	[完成-通过]
116	38-39栋	2020-04-29	38	602	瓦工类	卫生间台盆架锈烂需更换	6336136	换台盆支，明细：拆、装、台盆每组2套，拆装花岗岩2.15*0.49+2.15*0.15水龙头二只，台盆下水两套，国标50*50镀锌角铁2m，40*40镀锌角铁3.7m，（凿砌砖墩、清理学生用品人工0.5），制作	2020-05-10:21:54	[完成-通过]
117	38-39栋	2020-04-29	38	603	瓦工类	卫生间台盆架锈烂需更换	6336136	换台盆支，明细：拆、装、台盆每组2套，拆装花岗岩2.15*0.49+2.15*0.15水龙头二只，台盆下水两套，国标50*50镀锌角铁2m，40*40镀锌角铁3.7m，（凿砌砖墩、清理学生用品人工0.5），制作	2020-05-10:21:47	[完成-通过]
118	38-39栋	2020-04-29	38	604	瓦工类	卫生间台盆架锈烂需更换	6336136	换台盆支，明细：拆、装、台盆每组2套，拆装花岗岩2.15*0.49+2.15*0.15水龙头二只，台盆下水两套，国标50*50镀锌角铁2m，40*40镀锌角铁3.7m，（凿砌砖墩、清理学生用品人工0.5），制作	2020-05-10:21:41	[完成-通过]
119	38-39栋	2020-04-29	38	605	瓦工类	卫生间台盆架锈烂需更换	6336136	换台盆支，明细：拆、装、台盆每组2套，拆装花岗岩2.15*0.49+2.15*0.15水龙头二只，台盆下水两套，国标50*50镀锌角铁2m，40*40镀锌角铁3.7m，（凿砌砖墩、清理学生用品人工0.5），制作	2020-05-10:21:32	[完成-通过]
120	38-39栋	2020-04-29	38	606	瓦工类	卫生间台盆架锈烂需更换	6336136	换台盆支，明细：拆、装、台盆每组2套，拆装花岗岩2.15*0.49+2.15*0.15水龙头二只，台盆下水两套，国标50*50镀锌角铁2m，40*40镀锌角铁3.7m，（凿砌砖墩、清理学生用品人工0.5），制作	2020-05-10:21:26	[完成-通过]
121	38-39栋	2020-04-29	38	607	瓦工类	卫生间台盆架锈烂需更换	6336136	换台盆支，明细：拆、装、台盆每组2套，拆装花岗岩2.15*0.49+2.15*0.15水龙头二只，台盆下水两套，国标50*50镀锌角铁2m，40*40镀锌角铁3.7m，（凿砌砖墩、清理学生用品人工0.5），制作	2020-05-10:21:20	[完成-通过]
122	38-39栋	2020-04-29	38	608	瓦工类	卫生间台盆架锈烂需更换	6336136	换台盆支，明细：拆、装、台盆每组2套，拆装花岗岩2.15*0.49+2.15*0.15水龙头二只，台盆下水两套，国标50*50镀锌角铁2m，40*40镀锌角铁3.7m，（凿砌砖墩、清理学生用品人工0.5），制作	2020-05-10:21:14	[完成-通过]
123	38-39栋	2020-04-29	38	609	瓦工类	卫生间台盆架锈烂需更换	6336136	换台盆支，明细：拆、装、台盆每组2套，拆装花岗岩2.15*0.49+2.15*0.15水龙头二只，台盆下水两套，国标50*50镀锌角铁2m，40*40镀锌角铁3.7m，（凿砌砖墩、清理学生用品人工0.5），制作	2020-05-10:20:51	[完成-通过]

安装.打扫卫生

124	38-39 栋	2020-04- 29 14:22:34	38	610	瓦工 类	卫生间台盆架锈烂需更 换	6336136	换台盆支, 明细: 拆、装、台盆每组2套, 拆装花岗岩 2.15*0.49+2.15*0.15, 水龙头二只、台盆下水两套, 国标50*50镀锌角铁 2m, 40*40镀锌角铁3.7m, (凿砌砖墩、清理学生用品人工0.5), 制作 凿贴花岗岩0.3*0.6*1块	2020-05- 02 10:20:22	[完成-通 过]
125	51、55 栋	2020-04- 29 15:03:47	51	大门口	瓦工 类	大门口大理石缺一块	6336196		2020-05- 21 09:22:06	[完成-通 过]
		施工单 位:				物业中心:		公寓中心:	水电保障 中心:	

陈建平